

1 PLANTA DE LOCAÇÃO E COBERTURA
ESCALA 1 : 250

4 CORTE BB
ESCALA 1 : 200

3 CORTE AA
ESCALA 1 : 200

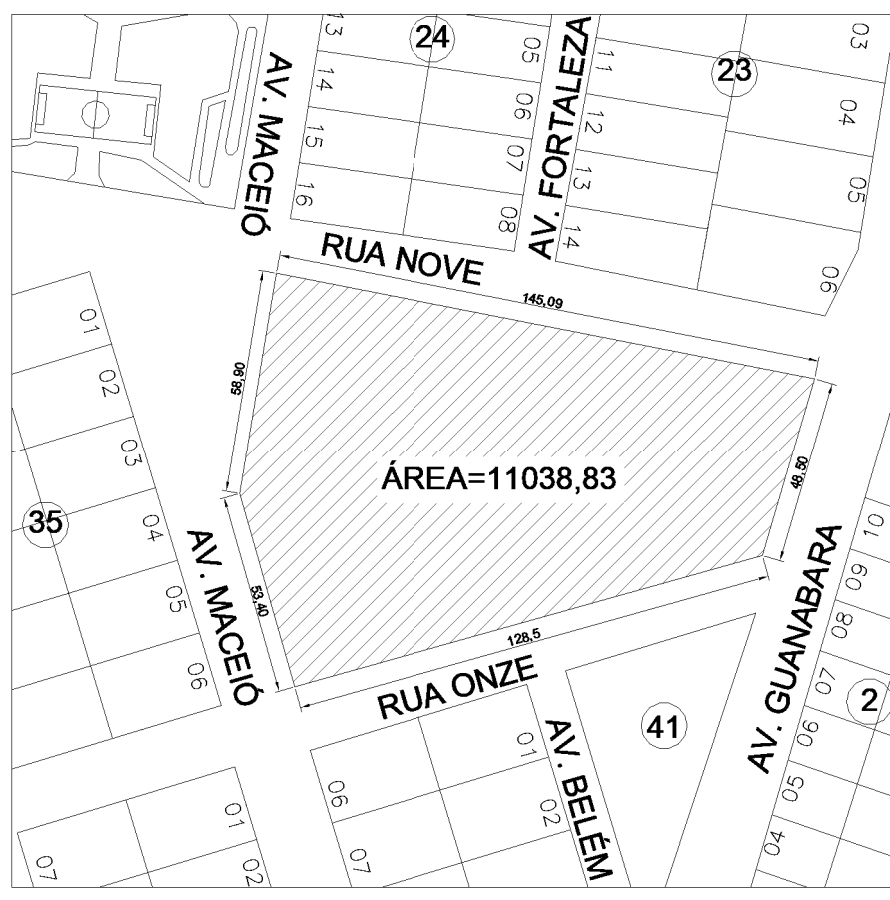

2 PLANTA DE SITUAÇÃO
ESCALA 1 : 2000



PROJETO ARQUITETÔNICO INSTITUCIONAL

PROJETO NÚMERO: 001/2023

OBRA: INSTITUCIONAL - SESC LER

RT. PROJETO:

DOMINGOS JOSE DA COSTA
CREA Nº 211808D/TO

PROPRIETÁRIO:

SESC LER - Unidade Porto Nacional - TO
Cnpj: 004.507.611-18

DECLARO QUE A APROVAÇÃO DESSE PROJETO NÃO IMPLICA NO RECONHECIMENTO POR PARTE DA PREFEITURA DO DIREITO DE PROPRIEDADE DO TERRENO

DESENHO: LISA ROCHA COSTA CAU - TO nº A286954-3
CONTEÚDO: PLANTA DE COBERTURA E PLANTA DE SITUAÇÃO

ENDEREÇO:
RUA NOVE, S/N, SETOR: NOVO PLANALTO -
CEP: 77500-000

MUNICÍPIO: PORTO NACIONAL - TO

REVISÃO:

ÁREAS

ÁREA DO TERRENO: 11.038,83 m²
ÁREA CONSTRUÍDA: 1.824,68 m²
TAXA DE OCUPAÇÃO: 16%
TAXA DE PERMEABILIDADE: 84%

DATA: OUT./2023

01/08

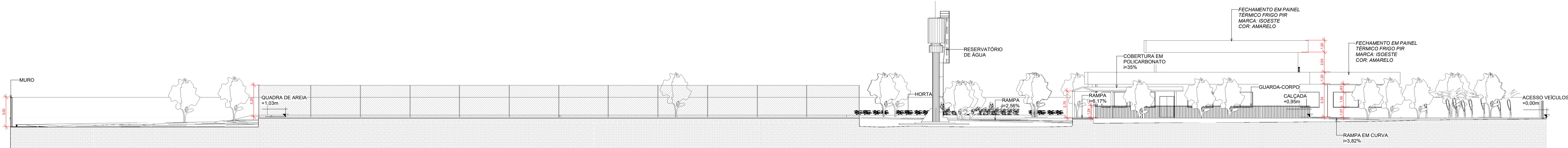

7 CORTE CC
ESCALA 1:200

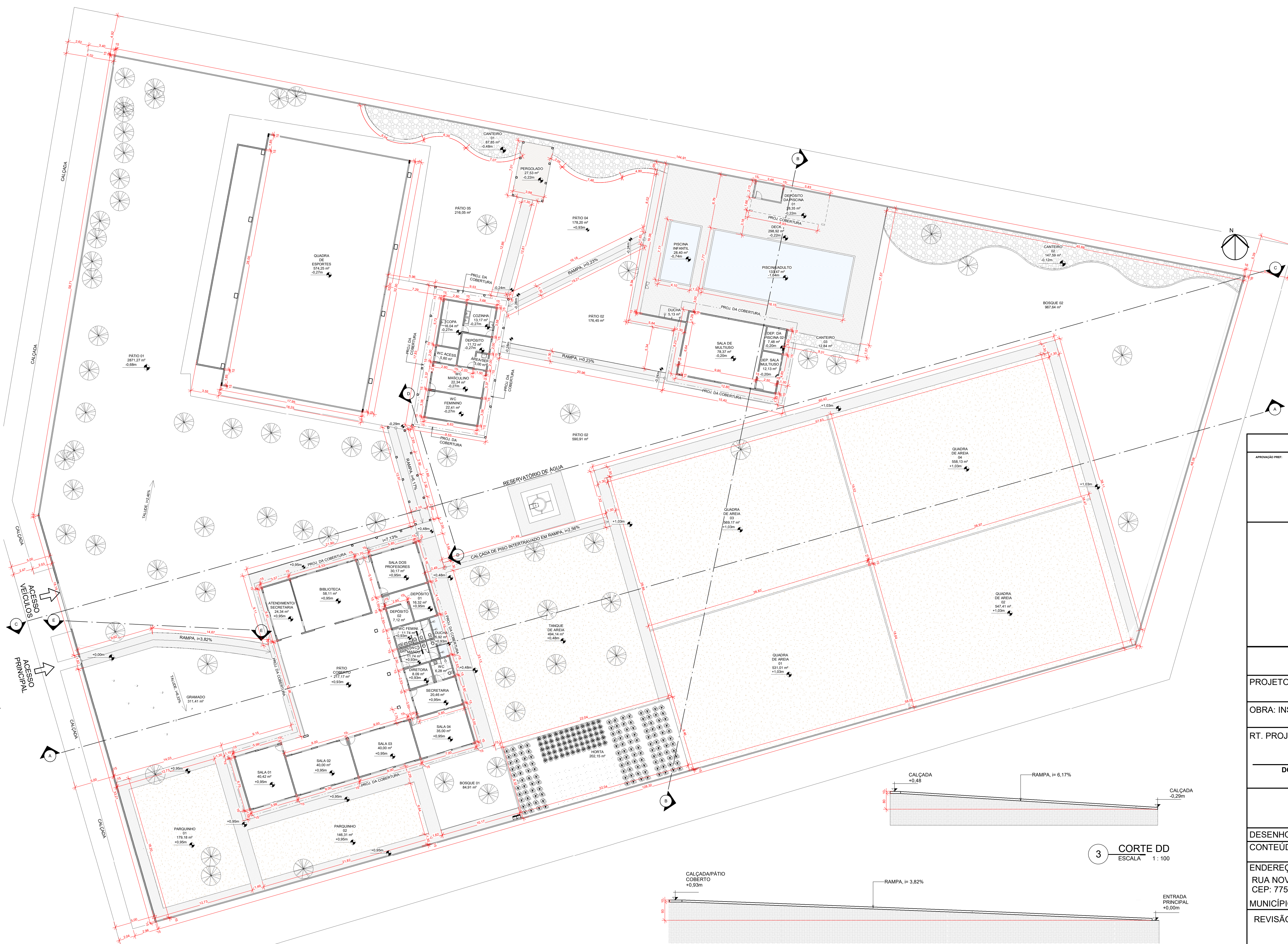

| QUADRO GERAL DE ÁREAS INTERNAS | | |
|--------------------------------|--------------|--|
| Nome | Área | |
| SALA 01 | 40.42 m² | |
| SALA 02 | 40.00 m² | |
| SALA 03 | 40.00 m² | |
| SALA 04 | 35.00 m² | |
| SECRETARIA | 20.46 m² | |
| DIRETORA | 8.09 m² | |
| WC | 6.28 m² | |
| DEPÓSITO 02 | 7.12 m² | |
| SALA DOS PROFESSORES | 30.17 m² | |
| BIBLIOTECA | 58.11 m² | |
| ATENDIMENTO/ SECRETARIA | 24.34 m² | |
| BOSQUE 02 | 967.64 m² | |
| DEPÓSITO DA PISCINA 01 | 28.35 m² | |
| PISCINA/ADULTO | 133.47 m² | |
| PÁTIO COBERTO | 217.17 m² | |
| WC MASCU. | 11.74 m² | |
| DUCHA | 5.92 m² | |
| WC MASCULINO | 22.34 m² | |
| WC ACCESS. | 5.60 m² | |
| DEPÓSITO | 11.72 m² | |
| ÁREA/SERV. | 3.00 m² | |
| COPA | 16.04 m² | |
| COZINHA | 13.17 m² | |
| SALA DE MULTIUSO | 78.37 m² | |
| DEP. DA PISCINA 02 | 7.48 m² | |
| DEP. SALA MULTIUSO | 12.13 m² | |
| WC FEMINI. | 11.74 m² | |
| WC FEMININO | 22.41 m² | |
| HORTA | 202.15 m² | |
| QUADRA DE AREIA 03 | 569.17 m² | |
| QUADRA DE AREIA 04 | 558.13 m² | |
| QUADRA DE AREIA 01 | 531.01 m² | |
| QUADRA DE AREIA 02 | 547.41 m² | |
| QUADRA DE ESPORTES | 574.25 m² | |
| PARQUINHO 01 | 179.18 m² | |
| PARQUINHO 02 | 146.31 m² | |
| TANQUE DE AREIA | 494.14 m² | |
| BOSQUE 01 | 84.91 m² | |
| DEPÓSITO 01 | 16.32 m² | |
| DECK | 296.92 m² | |
| PÁTIO 02 | 590.91 m² | |
| PÁTIO 01 | 291.27 m² | |
| PÁTIO 04 | 178.20 m² | |
| PÁTIO 05 | 216.05 m² | |
| CANTEIRO 01 | 87.85 m² | |
| CANTEIRO 02 | 147.59 m² | |
| CANTEIRO 03 | Não colocado | |
| PERGOLADO | 27.53 m² | |
| GRAMADO | 311.41 m² | |
| PISCINA INFANTIL | 28.40 m² | |
| CANTEIRO 03 | 12.84 m² | |
| DUCHA | 5.13 m² | |
| PÁTIO 02 | 176.45 m² | |



PROJETO ARQUITETÔNICO INSTITUCIONAL

PROJETO NÚMERO: 001/2023

OBRA: INSTITUCIONAL - SESC LER

RT. PROJETO:

DOMINGOS JOSE DA COSTA
CREA Nº 211808/TO

PROPRIETÁRIO:

SESC LER - Unidade Porto Nacional - TO
Cnpj: 004.507.611-18

DECLARO QUE A APROVAÇÃO DESSE PROJETO NÃO
IMPLICA NO RECONHECIMENTO POR PARTE DA
PREFEITURA DO DIREITO DE PROPRIEDADE DO TERRENO

DESENHO: LISA ROCHA COSTA CAU - TO nº A286954-3

CONTEÚDO: PLANTA BAIXA E CORTES

ENDEREÇO:

RUA NOVE, S/N, SETOR: NOVO PLANALTO -
CEP: 77500-000

MUNICÍPIO: PORTO NACIONAL - TO

REVISÃO:

ÁREAS

ÁREA DO TERRENO: 11.038,83 m²
ÁREA CONSTRUÍDA: 1.824,68 m²
TAXA DE OCUPAÇÃO: 16%
TAXA DE PERMEABILIDADE: 84%

DATA: OUT./2023

03/08

3 CORTE DD
ESCALA 1:100

4 CORTE EE
ESCALA 1:100

2 PLANTA BAIXA - GERAL
ESCALA 1:250



ÁREA REFORMADA E AMPLIADA= 1.216,52m²



02/08